





COMMUNE DE BORMES-LES-MIMOSAS
PLAN DE PREVENTION DU RISQUE INCENDIES DE FORET
(PPRIF)

Plan de Zonage Réglementaire
intégrant les modifications prescrites par
Arrêté Préfectoral du 18 novembre 2015

CADRE 3/5

VU et APPROUVE
Comme annexé à mon arrêté en
date de ce jour.
Toulon, le 15 FEV. 2016
Le Préfet,

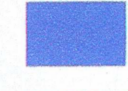
Le Préfet
Signé
Pierre SOUBELET

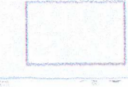
-  R : Zone rouge
-  En 1 : Zone de risque fort à très fort
-  En 1 indicé : Zone de risque fort à très fort en attente d'équipements
-  En 2 : Zone de risque modéré à fort
-  En 3 : Zone de risque faible à modéré
-  NCR : Zone non concernée par le risque

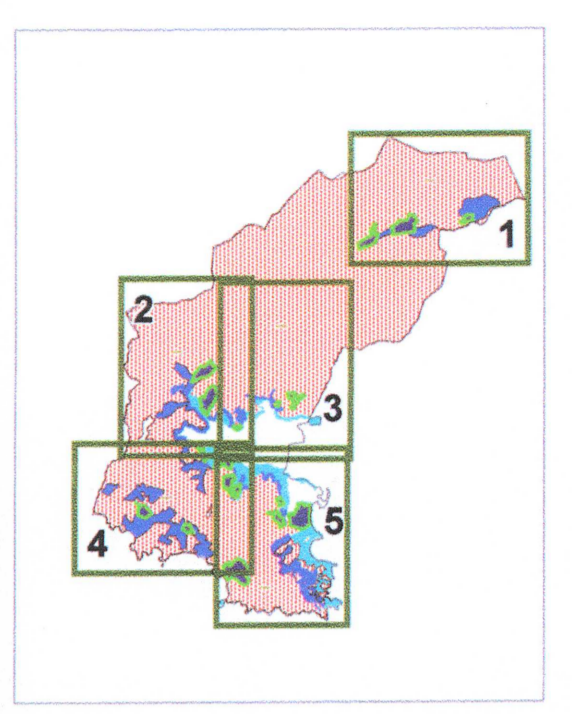

DATE : JANVIER 2016
Echelle : 1 : 4 000
REF. BOPARCELLAIRES ION2014
REAL. : BUREAU RISQUES

